



ALTERNATIVO DE PETRÓPOLIS

## Modelo de Gestão Estratégica do Alternativo de Petrópolis ([www.altpet.org.br](http://www.altpet.org.br)) – V3 – 26/07/13

**QUEM SOMOS:** Somos uma organização educacional sem fins econômicos, político-partidário e religioso, composta principalmente por voluntários das mais variadas áreas, que aspiram contribuir para o crescimento integral da comunidade.

**MISSÃO:** Proporcionar prioritariamente à pessoa de baixa renda uma educação que contribua para a sua emancipação, atuando solidariamente para o seu acesso à arte, informação, tecnologia, ao nível técnico, superior e ao mercado de trabalho.

**VISÃO:** Até o final de 2013, ser referência em Educação Comunitária e Formação Profissional, por meio de projetos sociais ofertados com qualidade, respeito ao ser humano e ao meio ambiente.

### VALORES

Compromisso social: Comprometer-se com as metas e prazos estabelecidos pela instituição e comunidade.

Diversidade: Respeitar e valorizar os diferentes gêneros, etnias, crenças e tradições;

Dinamismo: Agir de forma criativa e entusiasmada em nossas ações;

Qualidade: Prestar serviços de forma eficiente e eficaz, visando o positivo reconhecimento da comunidade;

Solidariedade: Unir esforços objetivando o bem-estar da comunidade;

Trabalho em equipe: Agir proativamente na busca de soluções dos problemas da comunidade;

Transparência: Ter atitudes honestas, garantindo o acesso e a veracidade das informações à sociedade.

### POSICIONAMENTO ESTRATÉGICO

Estreitar o relacionamento com os moradores da comunidade

### ÁREAS DE ATUAÇÃO

#### 1ª) EDUCAÇÃO E CIDADANIA

- Projetos educativos visando o fortalecimento da cidadania e a preparação dos moradores para os exames das instituições Públicas e Privadas (PROUNI) do Estado do Amazonas.

- Projetos de educação ambiental.

#### 2ª) FORMAÇÃO PROFISSIONAL E CIDADÃ

- Projetos para jovens e adultos visando formá-los profissionalmente para o mercado de trabalho e para a geração de renda.

#### 3) ARTE E CIDADANIA

- Projetos voltados para a comunidade em geral, a fim de desenvolver sua consciência crítica por meio de suas habilidades artísticas.

### ANÁLISE DO AMBIENTE INTERNO

– Quais são os nossos pontos fortes e fracos? (Levantamento Interno)

### ANÁLISE DO AMBIENTE EXTERNO (AMEAÇAS E OPORTUNIDADES)

– Diagnóstico de Demandas (Petrópolis e PIM)

#### PROGRAMA:

**Educação, Empreendedorismo e TI a Serviço da Comunidade Amazonense**

– Objetivos Gerais e Específicos

#### PROJETOS:

Equipes, Metas, Cronograma de atividades, Orçamento e Indicadores

### IMPLEMENTAÇÃO E AVALIAÇÃO

– Execução do Cronograma e Treinamento

– Padronizar e divulgar as ações do programa e projetos

– Corrigir erros e reiniciar o programa ou projetos

M  
e  
l  
h  
o  
r  
i  
a  
s

**1.1 Novo Endereço:**

R. Coronel Ferreira de Araújo, 115 – Petrópolis – Manaus – Amazonas

**1.2 Sites e E-mail:**

altpet.org.br , radio.altpet.org.br , altpet@pop.com.br

**1.3 Organização**

**1.3.1 Organização Geral**

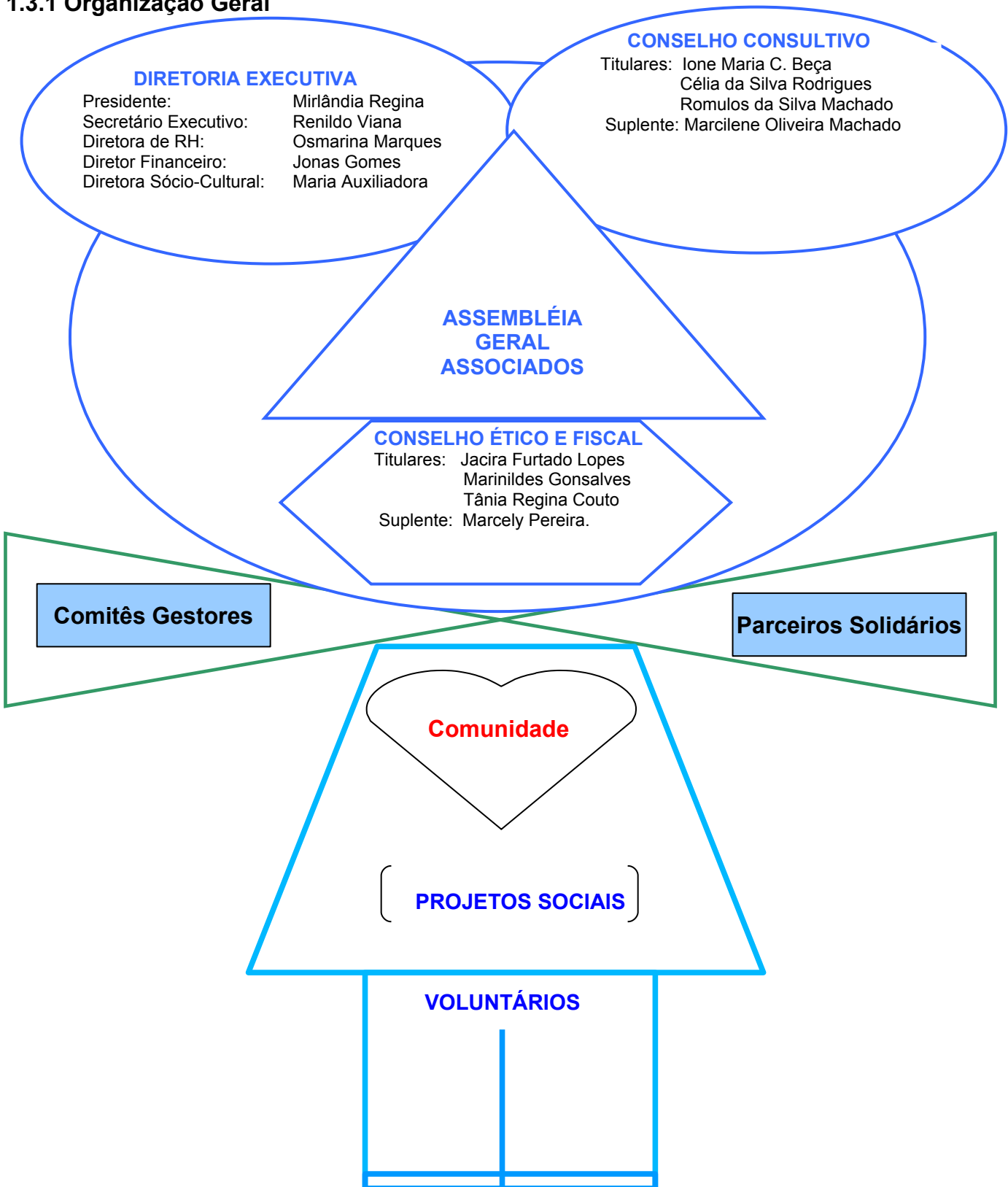

### 1.3.2 Projetos e Estruturação do Instituto Tecnológico Alternativo de Petrópolis

## Aquisição da Sede do Alternativo de Petrópolis

Preparatórios para os exames das Escolas Técnicas e Universidades.

Biblioteca Comunitária de Petrópolis Socorro Chaves

Jornal Cidade de Pedra  
Rádio Altpet FM

Grupo de Teatro Arte e Vida

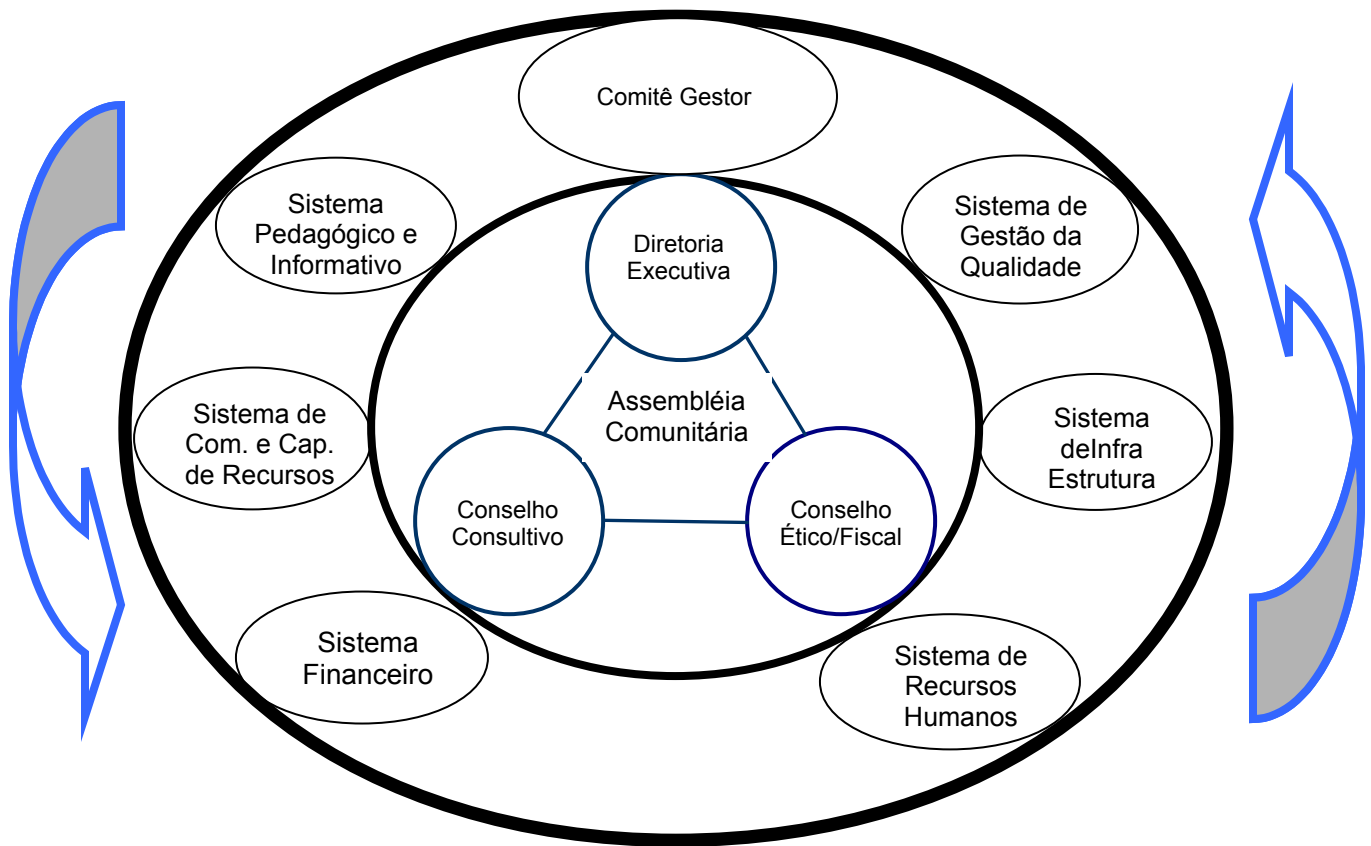

Cursos de Formação para o des. do Empreendedorismo e Terceiro Setor

Telecentro Comunitário de Petrópolis Dona Iracema da Silva

Laboratório de Aprendizagem Digital  
Cursos de Informática

Rede de Empreendedores Dig de Petrópolis - REDEPET

### 1.3.3 PROJETOS E PRINCIPAIS RESULTADOS ATÉ JUNHO DE 2013

| PROJETOS                                                                                                             | OBJETIVOS ESPECÍFICOS                                                                                                                                                                                                                                                                              | RESULTADOS (ATÉ 2013)                                                                                    |
|----------------------------------------------------------------------------------------------------------------------|----------------------------------------------------------------------------------------------------------------------------------------------------------------------------------------------------------------------------------------------------------------------------------------------------|----------------------------------------------------------------------------------------------------------|
| <b>Biblioteca Comunitária de Petrópolis Socorro Chaves.</b>                                                          | Incentivar a leitura e a pesquisa entre os moradores da comunidade de Petrópolis e adjacências;                                                                                                                                                                                                    | 5000 Acervos;<br>2000 pessoas atendidas<br>4 Concursos de Redação<br>3 Mini Olimpíadas de Matemática     |
| <b>Preparatório Mini Vestibular, ENEM e Concursos</b>                                                                | Desenvolver ações de formação educacional e cidadã para pessoas de baixa renda oriundas das escolas públicas, a fim de prepará-las para os concursos, exames das Escolas Técnicas e Universidades do Amazonas.<br>Desenvolver consciência crítica, cidadã e solidária entre os alunos do curso.    | Um pouco mais de 2075 alunos atendidos<br><br>Ao menos 192 Aprovados                                     |
| <b>Jornal Cidade de Pedra</b>                                                                                        | Difundir informações sobre à arte, à cidadania, à ciência, os direitos humanos, à educação, o entretenimento, o lazer saudável, o meio ambiente, o empreendedorismo e o serviço voluntariado, a fim de incentivar a leitura e contribuir para o crescimento intelectual e solidário da comunidade. | 18 edições<br>10200 exemplares publicados e distribuídos gratuitamente<br><br>15.300 leitores alcançados |
| <b>Telecentro Comunitário de Petrópolis Dona Iracema da Silva</b>                                                    | Prestar apoio técnico aos projetos e ações do terceiro setor desenvolvidos em Petrópolis;<br>Promover a inclusão digital e social da comunidade, por meio da difusão das TIC's (tecnologias de informação e comunicação).<br>Popularizar a C&T na comunidade.                                      | 1303 pessoas alcançadas<br>Cursos de informática básica, oficinas e palestras                            |
| <b>Laboratório de Aprendizagem Digital Anibal Beça</b>                                                               | Promover cursos de informática básica, Manutenção de computadores, design gráfico (Gimp, Inkscape), desenvolvimento de sites (Joomla), Redes Sociais utilizando Software Livre para fins de preparação para o mercado de trabalho e a geração de renda.                                            | 193 atendidos                                                                                            |
| <b>Cursos de Idiomas (Ingles, Japones e Espanhol)</b>                                                                | Ensinar de forma descontraída os idiomas, através da abordagem de aspectos culturais e de situações do cotidiano vivenciados em países que falam a língua ensinada;<br>Estimular o intercâmbio cultural.                                                                                           | 56 atendidos                                                                                             |
| <b>Cursos para 3o setor (Empreendedorismo, Elaboração de Projetos, Captação de Recursos)</b>                         | Fornecer ferramentas que permitam os alunos aprenderem a elaborar um plano de negócios, projeto social, bem como a captarem recursos                                                                                                                                                               | 564 atendidos                                                                                            |
| <b>Cursos de Qualificação Profissional (Aux Adm., Ed.Alimentar, Org. de Eventos, Mosaico com Casca de Ovos, etc)</b> | Ensinar técnicas, métodos e ferramentas para melhorar o habito alimentar, as habilidades administrativas, a reciclagem e a geração de renda)                                                                                                                                                       | 193 atendidos                                                                                            |
| <b>Petrópolis Verde</b>                                                                                              | Desenvolver a educação ambiental por meio de palestras, oficinas de reciclagem, bem como o plantio de árvores                                                                                                                                                                                      | 1421 atendidos<br>750 árvores distribuídas                                                               |
| <b>Grupo de Teatro Arte e Vida</b>                                                                                   | Despertar o senso crítico das crianças, adolescentes e jovens de Petrópolis por meio de oficinas teatrais que permitam a auto reflexão e a busca de alternativas para transformar positivamente a realidade da comunidade em que vivem.                                                            | 15 apresentações teatrais para quase 950 pessoas                                                         |
| <b>Rádio Altpet FM radio.altpet.org.br</b>                                                                           | Educar, Entreter e Informar                                                                                                                                                                                                                                                                        | 8000 Acessos mensais                                                                                     |

#### **1.3.4 AGRADECEMOS AOS PARCEIROS SOLIDÁRIOS E DOADORES AO LONGO DOS ANOS:**

AIESEC-AM, ADR SEGURANÇA, AÇOUGUE DO HAROLDÃO, AÇOUGUE E CHURRASQUINHO DO PEDRO, ARTES VIDRO, BRAZILFOUNDATION, BANCO DO BRASIL, CASA SAM, CONSELHO TUTELAR DA ZONA SUL I DE MANAUS, CONSULADO GERAL DO JAPÃO EM MANAUS, CETAM, DOCES E SALGADOS DA DONA AURILENE, ESCOLAS TIRADENTES E MAJOR SILVA COUTINHO, EMBAIXADA DOS ESTADOS UNIDOS NO BRASIL, FAPEAM, FUNDAÇÃO BANCO DO BRASIL, FUNDAÇÃO INTER-AMERICANA, IGREJA DE SÃO PEDRO, SECT-AM, GRÁFICA MORIÁ, INSTITUTO NAVEGANDO E LENDO, INPA, JACKIE CHAN GROUP, PNEU FORTE, JICA, JONNY'S COIFFEUR, LANCHONETE MOÇA BONITA, LANCHE DA BETE, LOCADORA HOLY VÍDEO, MAERSK MANAUS, MERCADINHO CANTO DO RANCHO, MINISTÉRIO DA CULTURA, MINISTÉRIO DAS COMUNICAÇÕES, NEY PLACAS, NETFLASH, POLPA NORTE, PRONTO CHAVES, R.R. COMUNICAÇÃO VISUAL, RS SERRALHERIA, SENAC-AM, SESI-AM, SERASA MANAUS, SERVICUCRO, UNIVERSIDADE FEDERAL DO AMAZONAS.

**1.3.5 CONTATO:** [altpet@pop.com.br](mailto:altpet@pop.com.br)

**1.3.6 DOAÇÕES:** VIACARTÃO DE CRÉDITO E SISTEMA PAG UOL SEGURO PELO SITE [www.altpet.org.br](http://www.altpet.org.br)