



ALTERNATIVO DE PETRÓPOLIS

Modelo de Gestão Estratégica do Alternativo de Petrópolis (www.altpet.org.br) – V2 – 10/10/11

QUEM SOMOS: Somos uma organização educacional sem fins econômicos, político-partidário e religioso, composta principalmente por voluntários das mais variadas áreas, que aspiram contribuir para o crescimento integral da comunidade.

MISSÃO: Proporcionar prioritariamente à pessoa de baixa renda uma educação que contribua para a sua emancipação, atuando solidariamente para o seu acesso à arte, informação, tecnologia, ao nível técnico, superior e ao mercado de trabalho.

VISÃO: Até o final de 2013, ser referência em Educação Comunitária e Formação Profissional, por meio de projetos sociais ofertados com qualidade, respeito ao ser humano e ao meio ambiente.

VALORES

Compromisso social: Comprometer-se com as metas e prazos estabelecidos pela instituição e comunidade.

Diversidade: Respeitar e valorizar os diferentes gêneros, etnias, crenças e tradições;

Dinamismo: Agir de forma criativa e entusiasmada em nossas ações;

Qualidade: Prestar serviços de forma eficiente e eficaz, visando o positivo reconhecimento da comunidade;

Solidariedade: Unir esforços objetivando o bem-estar da comunidade;

Trabalho em equipe: Agir proativamente na busca de soluções dos problemas da comunidade;

Transparência: Ter atitudes honestas, garantindo o acesso e a veracidade das informações à sociedade.

POSICIONAMENTO ESTRATÉGICO

Estreitar o relacionamento com os moradores da comunidade.

ÁREAS DE ATUAÇÃO

1ª) EDUCAÇÃO E CIDADANIA

- Projetos educativos visando o fortalecimento da cidadania e a preparação dos moradores para os exames das instituições Públicas e Privadas (PROUNI) do Estado do Amazonas.
- Projetos de educação ambiental.

2ª) FORMAÇÃO PROFISSIONAL E CIDADÃ

- Projetos para jovens e adultos visando formá-los profissionalmente para o mercado de trabalho e para a geração de renda.

3) ARTE E CIDADANIA

- Projetos voltados para a comunidade em geral, a fim de desenvolver sua consciência crítica por meio de suas habilidades artísticas.

ANÁLISE DO AMBIENTE INTERNO

- Quais são os nossos pontos fortes e fracos? (Levantamento Interno)

ANÁLISE DO AMBIENTE EXTERNO (AMEAÇAS E OPORTUNIDADES)

- Diagnóstico de Demandas (Petrópolis e PIM)

PROGRAMA:

Educação, Empreendedorismo e TI a Serviço da Comunidade Amazonense

- Objetivos Gerais e Específicos

PROJETOS:

Equipes, Metas, Cronograma de atividades, Orçamento e Indicadores

IMPLEMENTAÇÃO E AVALIAÇÃO

- Execução do Cronograma e Treinamento
- Padronizar e divulgar as ações do programa e projetos
- Corrigir erros e reiniciar o programa ou projetos

M
e
l
h
o
r
i
a
s

1.1 Novo Endereço: .

R. Coronel Ferreira de Araújo, 115 – Petrópolis – Manaus – Amazonas

1.2 E-mail:

altpet@pop.com.br

1.3 Organização

1.3.1 Organização Geral

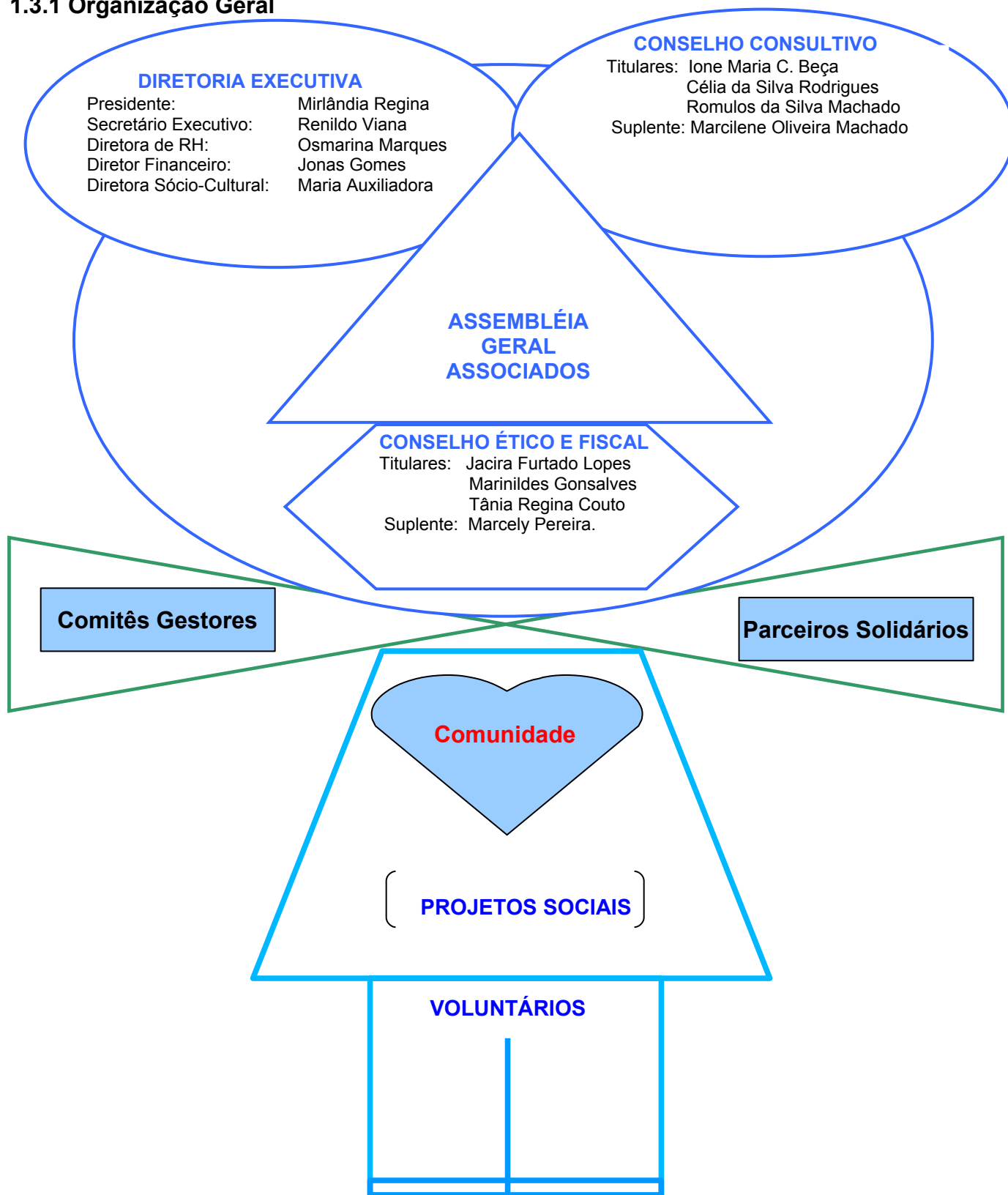

1.3.2 Projetos e Estruturação do Instituto Tecnológico Alternativo de Petrópolis

Aquisição da Sede do Alternativo de Petrópolis

Preparatórios para os exames das escolas técnicas e universidades.

Biblioteca Comunitária de Petrópolis Socorro Chaves

Jornal Comunitário Cidade de Pedra

Grupo de Teatro Arte e Vida

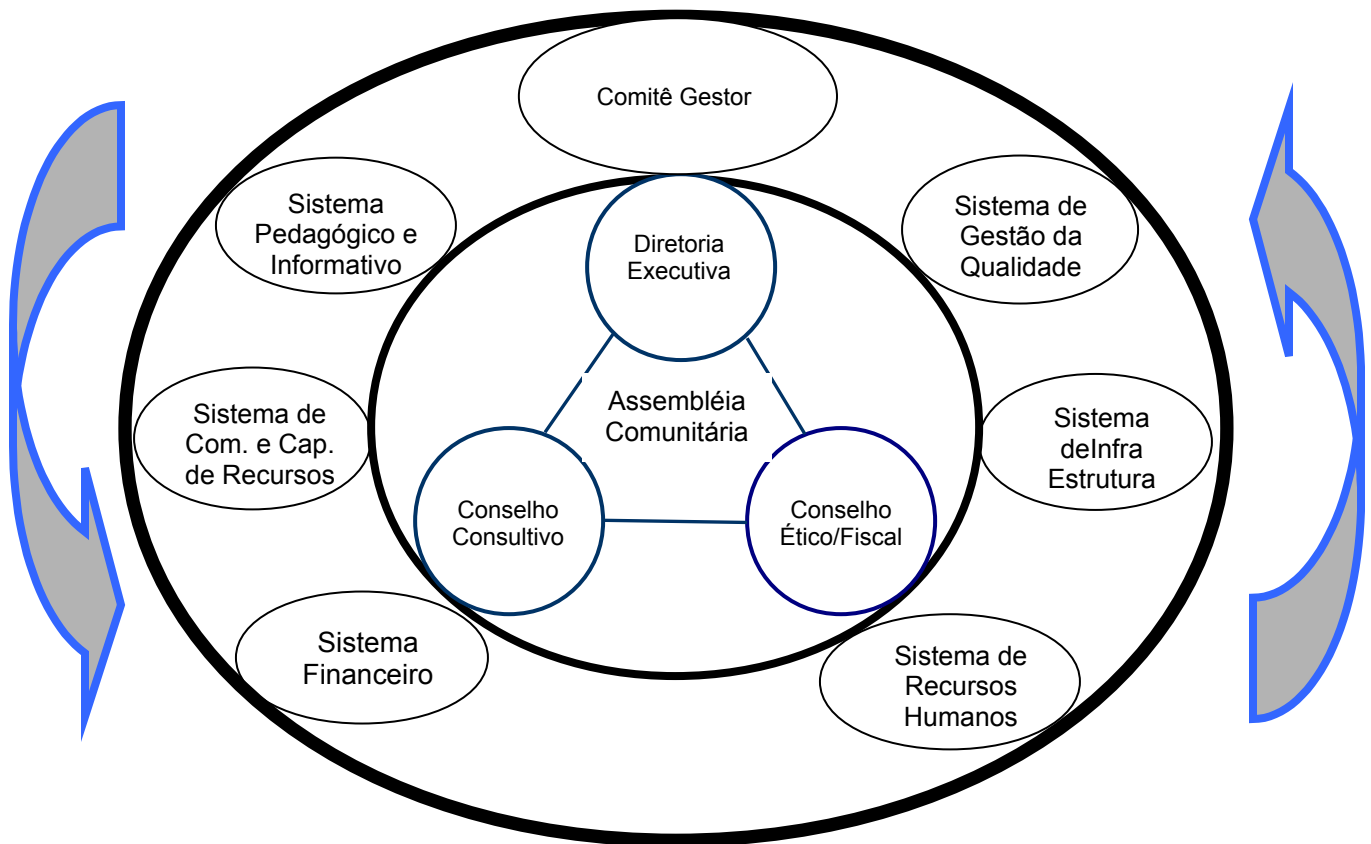

Cursos de Formação para o desenv. do Empreendedorismo e Terceiro Setor

Telecentro Comunitário de Petrópolis Dona Iracema da Silva

Laboratório de Aprendizagem Digital Cursos Avançados de Tec. da Informação

Rede de Empreendedores Dig. De Petrópolis Prest. de Serviços

1.3.3 Portifólio de Projetos Sociais (Atualmente estão em fase de revisão)

PROJETOS	OBJETIVOS ESPECÍFICOS	RESULTADOS (ATÉ 2009)
Biblioteca Comunitária de Petrópolis Socorro Chaves.	Incentivar a leitura e a pesquisa entre os moradores da comunidade de Petrópolis e adjacências;	10800 acervos 1129 pessoas atendidas 4 Concursos de Redação 2 Míni Olimpíadas de Matemática
Curso Pré-Vestibular Alternativo de Petrópolis	Desenvolver ações de formação educacional e cidadã para pessoas de baixa renda oriundas das escolas públicas da comunidade, a fim de prepará-las para os vestibulares das universidades do Estado do Amazonas. Desenvolver consciência crítica, cidadã e solidária entre os alunos do curso.	Mais de 3300 aulas ministradas ao menos 1863 atendidos ao menos 171 aprovados Mais de 100 seminários e debates
Jornal Cidade de Pedra	Difundir informações sobre à arte, à cidadania, à ciência, os direitos humanos, à educação, o entretenimento, o lazer saudável, o meio ambiente, o empreendedorismo e o serviço voluntariado, a fim de incentivar a leitura e contribuir para o crescimento intelectual e solidário da comunidade.	10200 exemplares publicados e distribuídos gratuitamente 15.300 leitores alcançados
Telecentro Comunitário de Petrópolis Dona Iracema da Silva	Prestar apoio técnico aos projetos e ações do terceiro setor desenvolvidos em Petrópolis; Promover a inclusão digital e social da comunidade, por meio de cursos de informática e difusão das TIC's (tecnologias de informação e comunicação). Popularizar a C&T na comunidade.	923 pessoas alcançadas
Grupo de Teatro Arte e Vida	Despertar o senso crítico das crianças, adolescentes e jovens de Petrópolis por meio de oficinas teatrais que permitam a auto reflexão e a busca de alternativas para transformar positivamente a realidade da comunidade em que vivem.	15 apresentações teatrais para quase 950 pessoas
Curso Básico de Elaboração de Projetos Sociais	Apresentar fundamentos e metodologias para elaboração participativa de projetos sociais.	7 Turmas Cerca de 380 profissionais e estudantes atendidos
Sede do Alternativo de Petrópolis	Adquirir a sede da associação, a fim melhor cumprir a missão do Instituto.	Sem apoio

1.3.4 Agradecemos aos Parceiros Solidários e Doadores ao longo dos anos: AIESEC-AM, ADR Segurança, Açougue do Haroldão, Açougue e Churrasquinho do Pedro, Artes Vidro, Brazilfoundation, Banco do Brasil, Casa Sam, Conselho utelar da Zona Sul I de Manaus, Consulado Geral do Japão em Manaus, Doces e Salgados da Dona Aurilene, Escolas Tiradentes e Major Silva Coutinho, FAPEAM, Fundação Banco do Brasil, Fundação Inter-Americana, Igreja de São Pedro, SECT-AM, Gráfica Moríá, Instituto Navegando e Lendo, INPA, Jackie Chan Group, Pneu Forte, Jonny's Coiffeur, Lanchonete Moça Bonita, Lanche da Bete, Locadora Holy Vídeo, Mercadinho Canto do Rancho, Ministério da Cultura, Polpa Norte, Pronto Chaves, R.R. Comunicação Visual, RS Serralheria, SENAC-AM, SESI-AM, ServiLucro, Universidade Federal do Amazonas.

1.3.5 Contato: altpet@pop.com.br - www.altpet.org.br